



SKJEBERGRITTET 2024

11.mai 2024

Skjeberg CK

0	02.04.2024	Offisiell	LCS	HAM/SPE/AM
Rev.	Dato	Tittel	Utarbeidet av:	Kontrollert av:



Våre sponsorer:

Takk til alle våre sponsorer.

Våre sponsorer bidrar til at vi kan ha det aktivitetsnivået vi har. Uten dem ville vi ikke hatt en aktiv og stor sykkelgruppe samt en flott barnegruppe, og ikke minst egne løyper i nærområdet.

LUYA PROSJEKT

SoftAcid®





Innholdsfortegnelse

1.	Tid og sted	3
2.	Rittbeskrivelse	3
3.	Rittregler.....	4
4.	Klasser og tidsplan (<i>kan endres</i>).....	4
5.	Lisens	4
6.	Påmelding.....	5
7.	Arena og løyper	5
7.1	Arenakart.....	5
7.2	Løype: Grønn kort.....	6
7.3	Løype: Grønn lang	7
7.4	Løype: Blå	8
7.5	Løype: Rød.....	9
8.	Resultater	10
9.	Premiering.....	10
10.	Parkering og veibeskrivelse	10
10.1	Parkering	10
10.2	Veibeskrivelse.....	10
11.	Informasjon	11
12.	Kontaktpersoner.....	11



1. Tid og sted

Lørdag 11. mai 2024 i Skjeberg. Adresse: Skjulstadveien 166, 1746 Skjeberg.

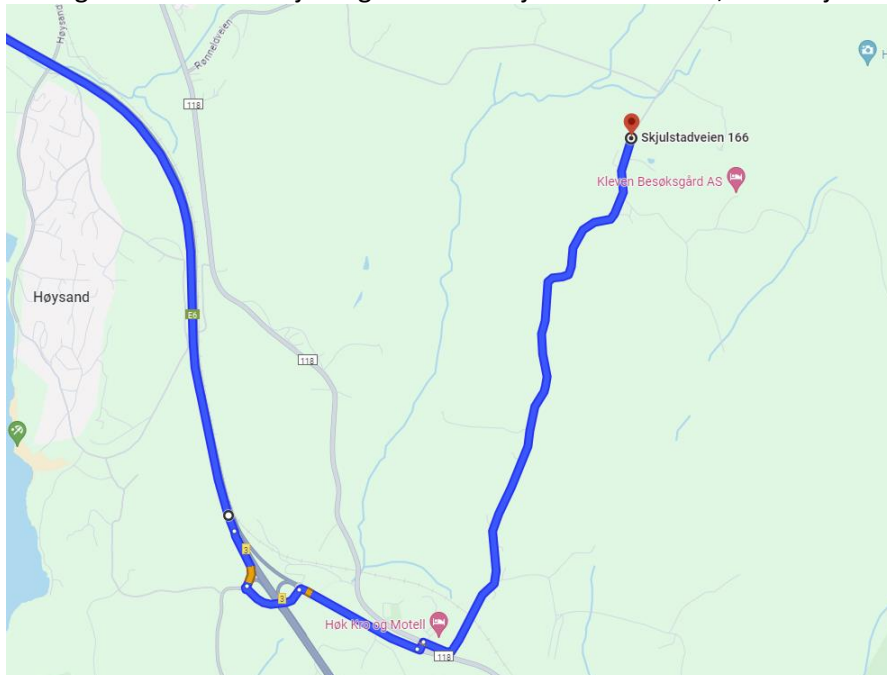

2. Rittbeskrivelse

Løypetrassen er ca. 38 km lang og underlaget fordeler seg slik:

- Grus: 6 km
- Asfalt: 1 km
- Terreng: 31 km

Traseen går delvis på offentlig vei og deltakerne har et selvstendig ansvar for å følge gjeldene trafikkregler.

Rød trase:

Trassen starter med 1km grus oppover deretter en flat flytsti med noen klopper, deretter kommer det et kort og litt mer krevende terrengparti før man før en lang flytsti nedover hvor man kan oppnå stor fart. Avslutning av traseen frem til runding/mål er på grus. Traseen er på ca. 3 km.

Blå trase:

Traseen starter med 1 km grus før første terrengparti etter ca. 2,0km sykler man inn på en 10km langt terrengparti før man sykler ut på en bred asfalt og grus vei frem til runding. Traseen er ca. 14,5km.

Grønn trase:

Både kort og lang sykles på bred og fin grus vei.



3. Rittregler

Rittet følger reglene i UCI og NCF sitt reglement. Godkjent hjelm er påbudt. Alle ryttere sykler på eget ansvar og skal følge arrangørens anvisninger. Bruk hjelm også når du besiktiger, trener, og varmer opp. Det er alltid risiko for uhell og sammenstøt. Hjelm beskytter. Rytterne, foreldre, og ledere; ta hjelmbruken alvorlig.

Det er ikke tillat å kaste søppel langs løypa.

4. Klasser og tidsplan *(kan endres)*

Klasse	Starttid	Løype	Runder	Total lengde
M/K 0-6	Kl. 10:00	Grønn kort	1	0,5
M/K 7-8	Kl. 10:00	Grønn lang	1	1,0
M/K 9-10	Kl. 10:00	Blå	1	3,0
M/K 11-12	Kl. 10:40	Blå	2	6,0
M/K 13-14	Kl. 10:40	Blå	3	9,0
M/K 15-16	Kl. 12:00	Blå + Rød	2x Blå + 1x Rød	20 km
M/K 17+	Kl. 12:00	Blå + Rød	3x Blå + 2x Rød	38 km
M/K EL	Kl. 12:05	Blå + Rød	3x Blå + 2x Rød	38 km

Premieutdeling og seremoni vil bli hengt opp og annonsert av speaker på arenaen på rittdagen.

5. Lisens

Alle som er 13-79 år må ha lisens for å delta i alle typer ritt. Dette gjelder også for utenlandske deltakere. Deltakere som er 80 år og eldre i konkurranseåret, slipper å løse lisens.

Engangslisens er ikke inkludert i startkontingenten. Dersom du ikke har helårslisens må du kjøpe engangslisens ved påmelding, via Min Side eller i sekretariatet når du henter startnummer.

Det er utøvers eget ansvar å ha løst lisens.

6. Påmelding

Det er åpent for ordinær påmelding til og med 5.mai 2024 kl. 23:59.

Påmelding utføres her: [EQ-timing](#)

Klasse	Ordinær påmelding	Etter anmelding
M/K 0-10	Kr. 100	Kr. 100
M/K 11-16	Kr. 100	Kr. 100
M/K 17+	Kr. 350	Kr. 500

7. Arena og løyper

7.1 Arenakart

I start- og målområdet finner du:

- Utlevering av startnummer
- Toalett
- Kiosk
- Matsservering
- Sykkelvask

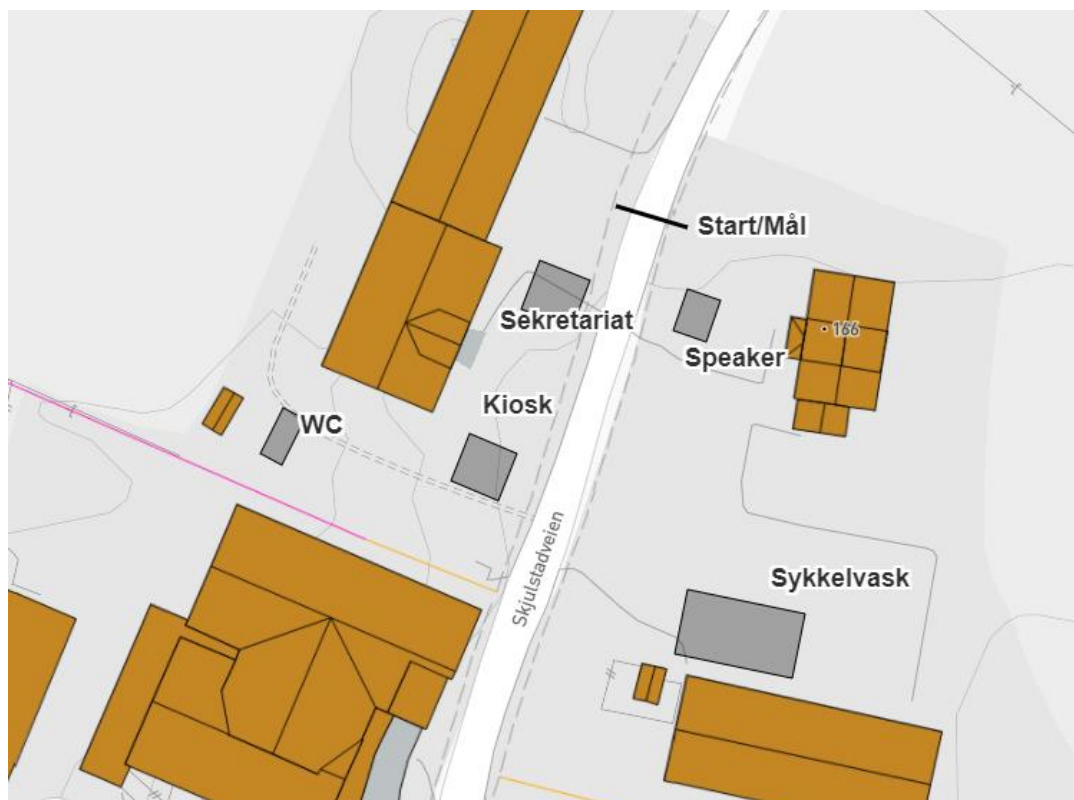

7.2 Løype: Grønn kort

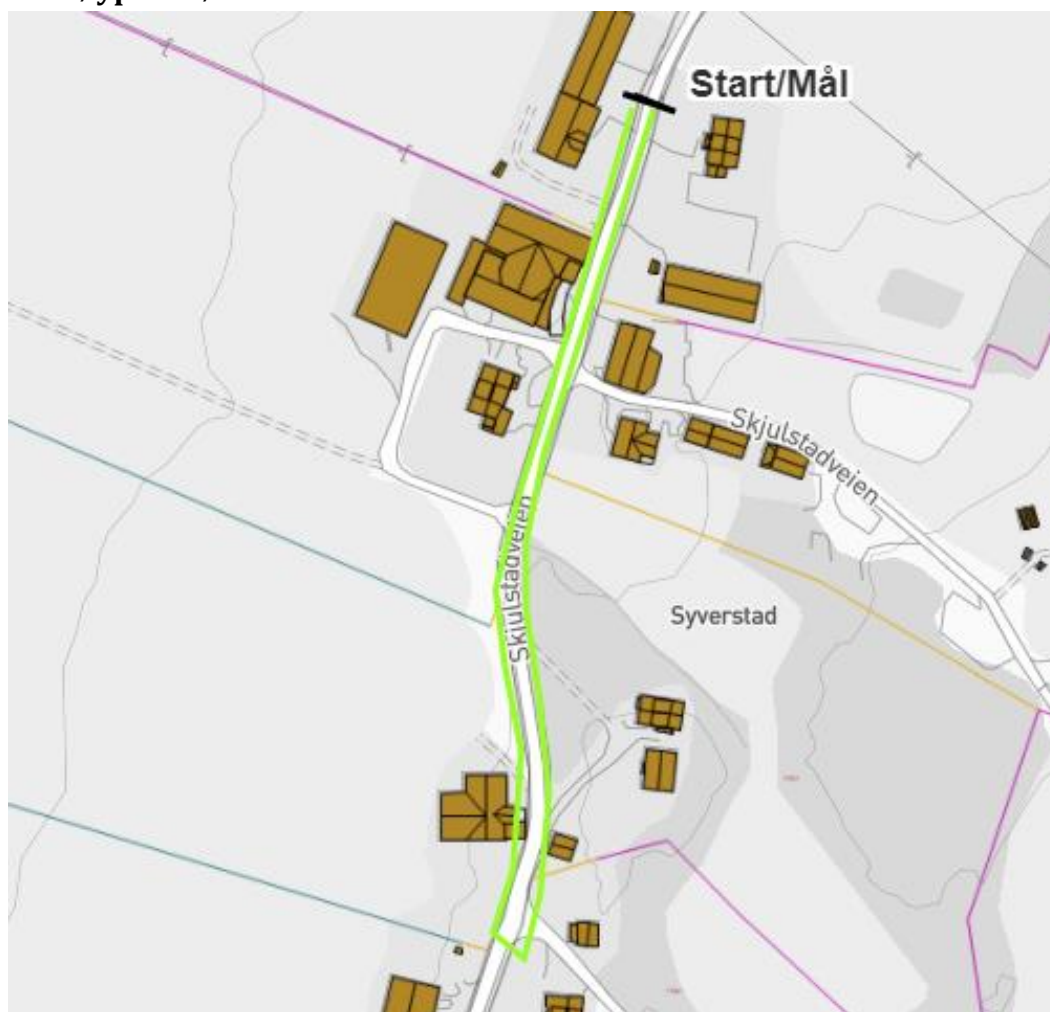

7.3 Løype: Grønn lang

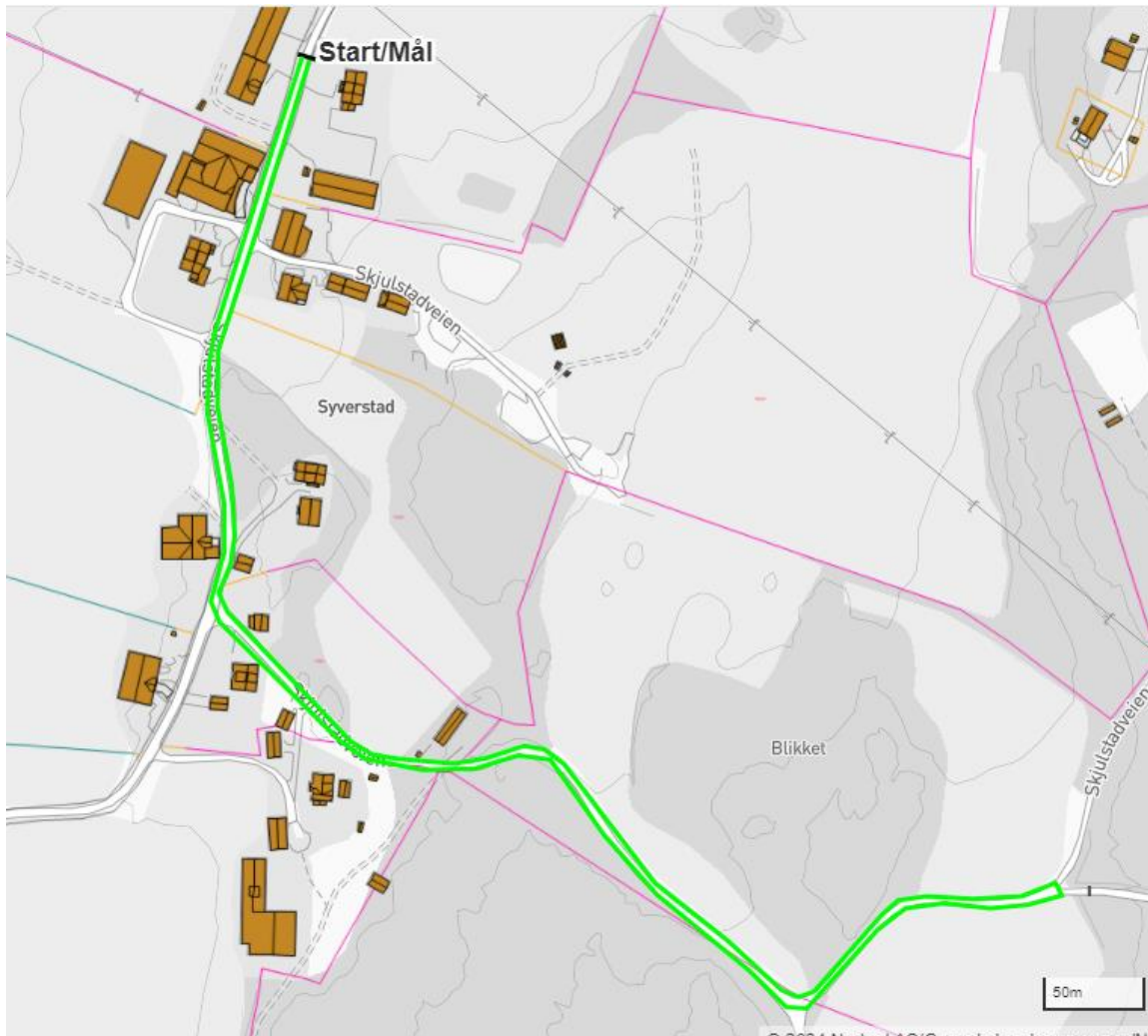

7.4 Løype: Blå



7.5 Løype: Rød





8. Resultater

Livetiming og resultater finnes på www.eqtiming.no

Resultatene publiseres senere på <https://www.facebook.com/Skjebergtrittet> og www.skjebergck.no.

9. Premiering

Premieutdeling skjer ved start-/målområdet.

Klasser fra og med M/K 0 til og med M/K 12 - Alle får premie.

Klasser M/K 13-16 - Premie til de 3 beste i hver klasse.

10. Parkering og veibeskrivelse

10.1 Parkering

Parkering er gratis og gjøres på eget ansvar. Vi oppfordrer besøkende til å støtte vårt arrangement med å benytte kiosk eller vippse en støtte til klubben. Vipps nr.: **22427**

Under rittet er det mulighet for parkering på følgende plasser:

- Ingedal kirke – [\[Link\]](#)
- Løkke bedehus – [\[Link\]](#)

10.2 Veibeskrivelse

Fra Oslo følger man E6 syddover og tar av ved Avkjøring 3 og følger Rv118 mot Halden. Etter ca. 0,5 km på Rv118 får man Ingedal kirke og Høk Kro og Motell på venstre side. Her er også parkering for deltagere og publikum. [\[Link\]](#)

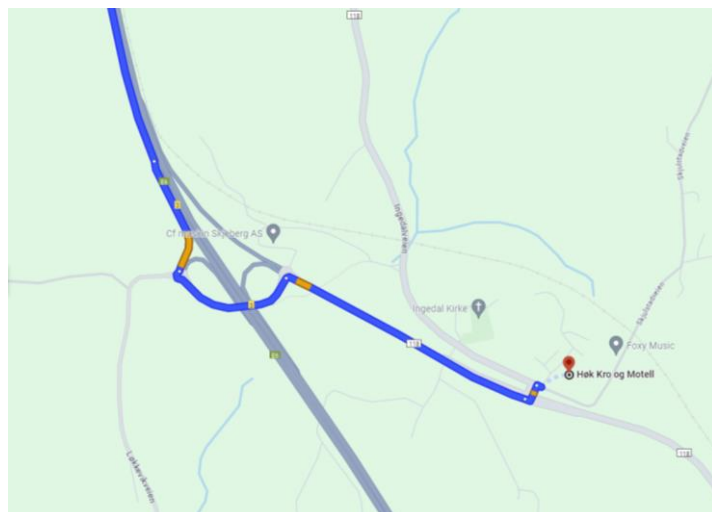



11. Informasjon

Informasjon om rittet ligger på <https://www.facebook.com/Skjebergtrittet> der ligger også denne invitasjonen. Viktig informasjon om rittet, for eksempel, endringer i løype, runder, teknisk/langesone, vil bli publisert her.

12. Kontaktpersoner

Rolle	Navn	Tlf.	E-post
Rittleder	Antonio Moen	995 87 239	antonio.moen@gmail.com
Løypesjef	Arvid Moen	416 37 980	arvidmoen13@gmail.com
Løypevaktsjef	Patrick Eriksen	934 20 584	patrick.eriksen78@gmail.com
Kiosk	Oline Øyangen	402 13 567	ol-oe-h@online.no
Sekretariat	Tom Grendal	995 95 496	tgrendal71@gmail.com
	Antonio Moen	995 87 239	antonio.moen@gmail.com
Speaker og barnerittleder	Jon Steinar Eriksen	974 01 556	jonsteinareriksen@hmail.com
Påmelding og resultater	EQ-timing		